Direktion in Bb

Gebor´n ist uns Emmanuel

Michael Praetorius 1571-1621

Bearbeitung: Helmut Strobl

Allegretto

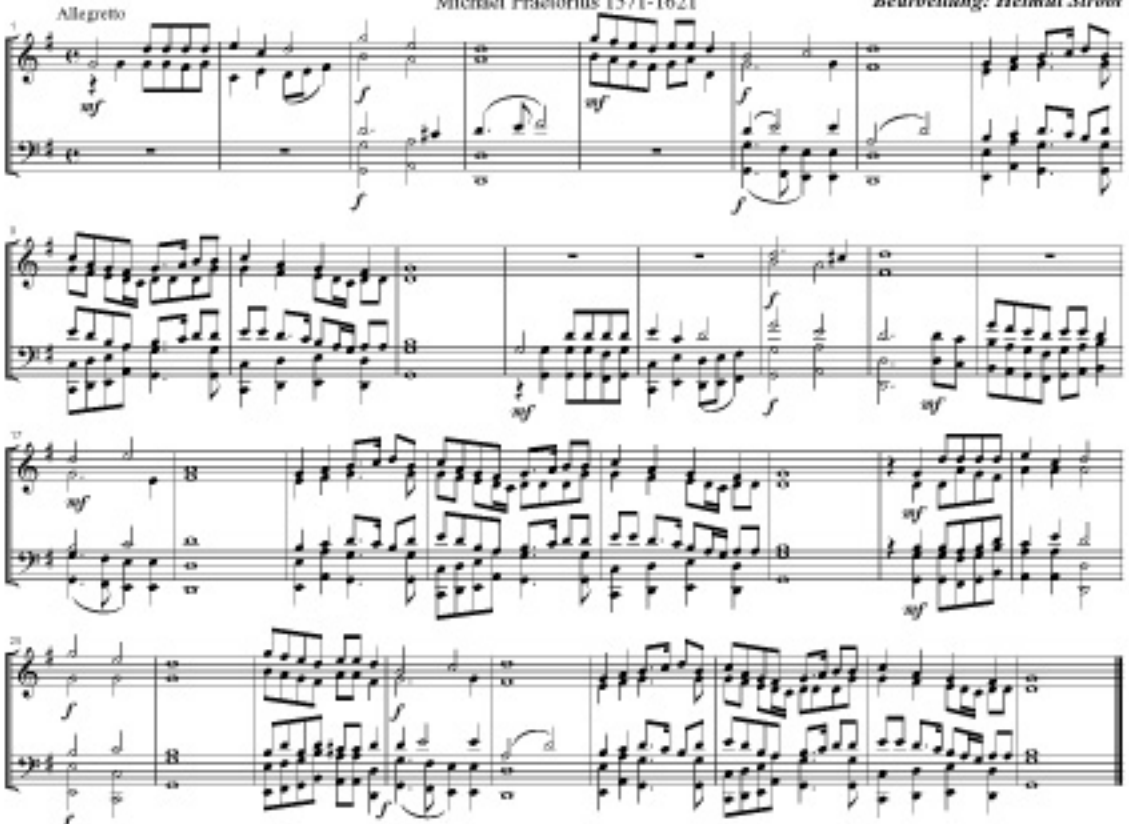

© 1999 by Helmut Strobl, A-2552 Hirtenberg, Feldgasse 12. Mail to: music@strobl.cc, www.strobl.cc